Prodotto	KIT CARRELLINO "UNIVERSAL"
Codice	405 004 211
Foto prodotto	
Descrizione	***CARATTERISTICHE DEL PRODOTTO*** Dimensioni Max ingombro 590x435xh1070 mm Colore Verde Capacità 75 litri • Adatto per uso interno / esterno e stoccaggio • Design compatto e salvaspazio con robuste ruote in gomma e coperchio inclinato per il deflusso dell'acqua • Capacità di 75 litri • Impugnatura ergonomica per facilità d'uso - impugnature esterne per spingere e maniglia interna per tirare il carrello •Coperchio può essere fissato in posizione verticale per un comodo carico/scarico del materiale stoccato all'interno • Punto di equilibrio intelligente per manovre facili; • Facile da pulire e impilabile per un trasporto più economico • Realizzato in PE chimicamente resistente al 100% riciclabile • Resiste fino a -40 °C

	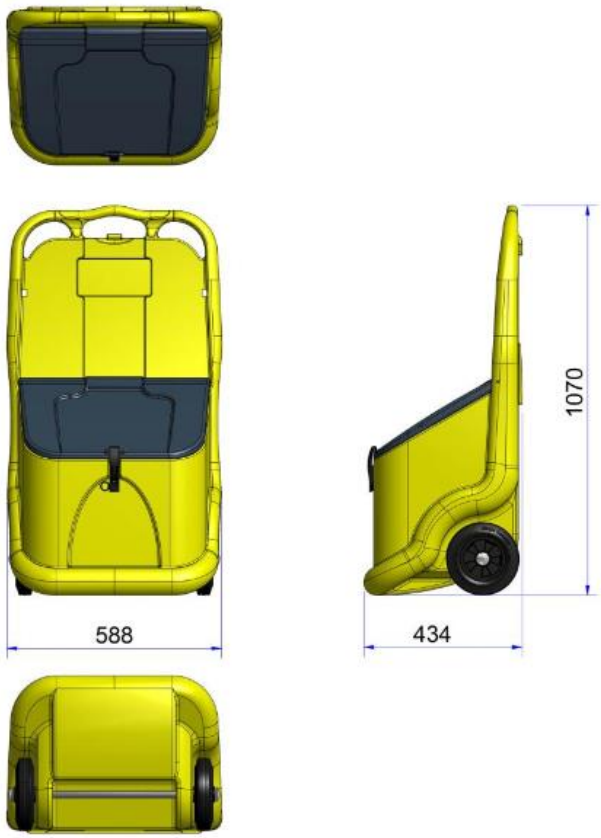
Assorbimento medio	88 L
Elenco Componenti	**<u>COMPOSIZIONE KIT:</u>** 8 salsicciotti, 50 panni, 4 cuscini,1 paio di guanti, 1 tuta, 1 paio di occhiali, 1 sacco per lo smaltimento

Modalità di utilizzo	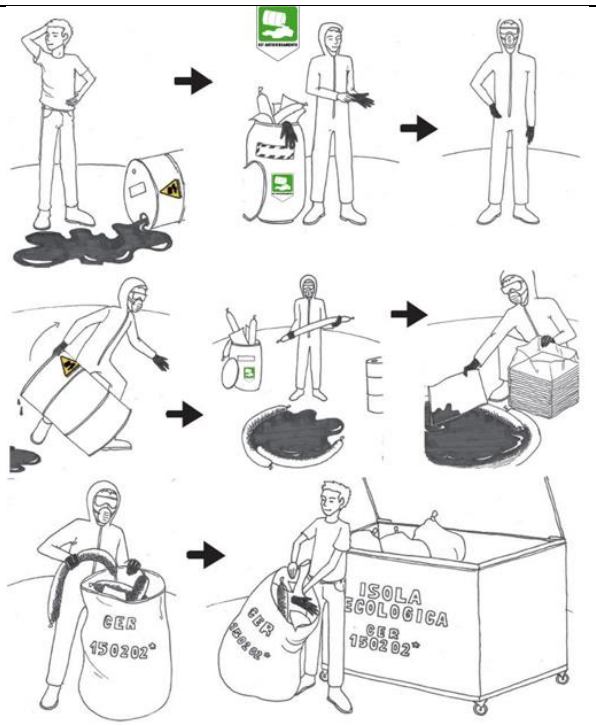 Adesivo presente nei kit 1. Indossare gli idonei dispositivi di protezione individuale presenti nel "kit di emergenza"; 2. Bloccare il flusso di origine (tamponare la falla, chiudere la valvola, sollevare un contenitore rovesciato, ecc...); 3. Circoscrivere lo spandimento al fine di evitare contaminazioni ambientali; 4. Assorbire / Neutralizzare il liquido sversato utilizzando panni, salsicciotti, polveri...; 5. Raccogliere gli assorbenti esausti e riporli in idoneo sacco per lo stoccaggio ed il successivo smaltimento secondo le vigenti Normative (nazionali e comunitarie); si ricorda che il trasporto di rifiuti può essere soggetto anche alle disposizioni dell'ADR ("Accord Dangereuses Route") per cui, nel caso in cui gli assorbenti siano stati impiegati per l'assorbimento di sostanze pericolose soggette al regolamento ADR, è necessario impiegare per il trasporto idonei contenitori con opportuna omologa ADR. 6. Ripristinare l'area con eventuale utilizzo di detergenti; 7. Reintegrare il kit di pronto intervento per renderlo idoneo al successivo utilizzo.
Manutenzione	In caso di utilizzo reintegrare le componenti utilizzate del kit.
Avvertenze	Per un impiego sicuro dell'articolo e una garanzia di prestazioni, si raccomanda di seguire le indicazioni della presente scheda tecnica.
Note	NA

tagli Tecnici singoli componenti

PRODOTTO **SALSICCIOTTO ASSORBENTE "UNIVERSAL ULTRA"**

CODICE 402 000 118 - 402 000 119 - 402 000 120

I Salsicciotti Assorbenti della serie UNIVERSAL ULTRA sono realizzati in fibra di polipropilene da utilizzare in caso di grandi sversamenti o perdite consistenti di liquidi in genere (purché non caustici e tossici). Sono riutilizzabili fino a totale saturazione.

CARATTERISTICHE DEL PRODOTTO

DIMENSIONI (cm)	COLORE	CAPACITÀ DI ASSORBIMENTO
Ø 7.6 x 122	Grigio	5.5 Lt

Caratteristiche Chimiche/fisiche

STATO FISICO	Tessuto non tessuto
COLORE	Grigio
ODORE	Nessuno
DENSITÀ	0.075 gr/cm^3
PUNTO DI FUSIONE	160°C - 175°C
FLASH POINT	240°C
TEMPERATURA DI AUTOCOMBUSTIONE	430°C

MODALITÀ DI UTILIZZO

I. Utilizzare direttamente sulle sostanze e superfici da trattare.
II. Maneggiare sempre con idonei dispositivi di protezione della pelle/mani.

NOTA

Smaltimento

I salsicciotti usati devono essere smaltiti come da D.lgs. 152/2006 e s.m.i.: devono essere gestiti e codificati (codice CER) come rifiuto in base alla sostanza che hanno adsorbito.

PRODOTTO **PANNO ASSORBENTE "UNIVERSAL ULTRA"**

CODICE 402 000 114 - 402 000 115

I Panni Assorbenti della serie UNIVERSAL ULTRA sono realizzati in fibra di polipropilene da utilizzare in caso di grandi sversamenti o perdite consistenti di liquidi in genere (purché non caustici e tossici). Sono riutilizzabili fino a totale saturazione.

CARATTERISTICHE DEL PRODOTTO

DIMENSIONI (cm)	COLORE	CAPACITÀ DI ASSORBIMENTO
41 x 46	Grigio	0.5 Lt

Caratteristiche Chimico/fisiche

STATO FISICO	Tessuto non tessuto
COLORE	Grigio
ODORE	Nessuno
DENSITÀ	0.075 gr/cm^3
PUNTO DI FUSIONE	160°C - 175°C
FLASH POINT	240°C
TEMPERATURA DI AUTOCOMBUSTIONE	430°C

MODALITÀ DI UTILIZZO

III. Utilizzare direttamente sulle sostanze e superfici da trattare.
IV. Maneggiare sempre con idonei dispositivi di protezione della pelle/mani.

NOTA

Smaltimento

I panni usati devono essere smaltiti come da D.lgs. 152/2006 e s.m.i.: devono essere gestiti e codificati (codice CER) come rifiuto in base alla sostanza che hanno adsorbito.

PRODUCT **CUSCINO ASSORBENTE "UNIVERSAL ULTRA"**

CODE 402 000 116 - 402 000 117

I Cuscini Assorbenti della serie UNIVERSAL ULTRA sono realizzati in fibra di polipropilene da utilizzare in caso di grandi sversamenti o perdite consistenti di liquidi in genere (purché non caustici e tossici). Sono riutilizzabili fino a totale saturazione.

CARATTERISTICHE DEL PRODOTTO

DIMENSIONI (cm)	COLORE	CAPACITÀ DI ASSORBIMENTO
25 x 25	Grigio	7.8 Lt

Caratteristiche Chimico/fisiche

STATO FISICO	Tessuto non tessuto
COLORE	Grigio
ODORE	Nessuno
DENSITÀ	0.075 gr/cm^3
PUNTO DI FUSIONE	160°C - 175°C
FLASH POINT	240°C
TEMPERATURA DI AUTOCOMBUSTIONE	430°C

MODALITÀ DI UTILIZZO

I. Utilizzare direttamente sulle sostanze e superfici da trattare.
II. Maneggiare sempre con idonei dispositivi di protezione della pelle/mani.

NOTA

Smaltimento

I panni usati devono essere smaltiti come da D.lgs. 152/2006 e s.m.i.: devono essere gestiti e codificati (codice CER) come rifiuto